Zweirad-Service-GmbH

Hinweise zur Fehlerbehebung bei Startproblemen

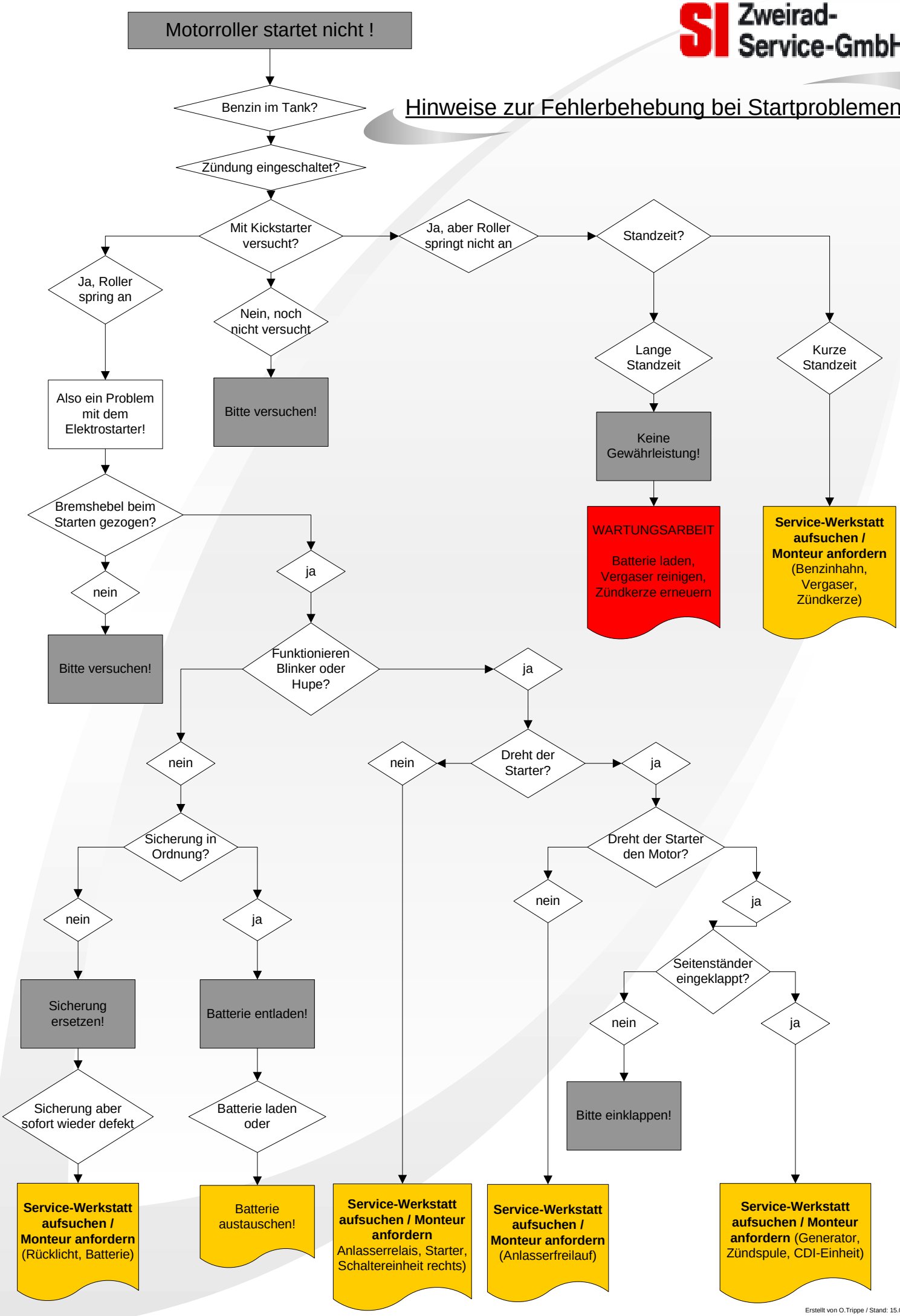

Erstellt von O.Trippe / Stand: 15.05.2007